BELEUCHTUNGDIREKT

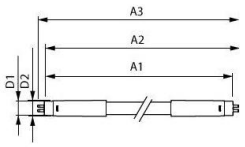

Technische Daten Philips Master LED T5 (Mains AC) High Efficiency 7W 1000lm - 830 Warmweiß | 55cm - Ersatz Für 14W

Produkt ansehen

Technische Daten

Artikelnummer	251390
EAN	8720169311695
Marke	Philips
Herstellername	MAS LEDtube 600mm HE 7W 830 T5 EU
Originalverpackung	10
Beleuchtungdirekt All-in Garantie	5 Jahre
Energieeffizienzklasse	D
Durchschnittliche Lebensdauer (Stunden)	50000
Lampen Spannung (V)	220-240

Technische Informationen

Technologie	LED
Dimmbar	Nicht dimmbar
Sockel	G5
Farbcode	830 Warmweiß
Lichtfarbe (Kelvin)	3000 Warmweiß
Farbwiedergabestufe (Ra)	80-89 - Gute Farbwiedergabe
Helle Farbe	Weiß
Farbsteuerung	Einzelfarbe
Lumen Watt Verhältnis (Lm/W)	142

Leistungsfaktor	>0.90
Produkttyp	T5 LED Röhre
Sensortyp	Kein Sensor

Produktinformationen

Vorschaltgerät für LED-Röhren	Netzspannung (AC)
LED-Röhre Output	High Efficiency
Ausführung	Matt
Produktserie	Master

Maße

Länge	55cm
Länge (mm)	563
Durchmesser (mm)	19
Formbezeichnung	T5

Warum BeleuchtungDirekt?

persönliche **Beratung** **individuelle** Angebote

bis zu **7 Jahre Garantie** **einfache** Retour

Trustpilot